

Département :
PAS DE CALAIS

Commune :
HENIN BEAUMONT

Section : ZI
Feuille : 000 ZI 01

Échelle d'origine : 1/2000
Échelle d'édition : 1/5000

Date d'édition : 29/11/2017
(fuseau horaire de Paris)

Coordonnées en projection : RGF93CC50
©2016 Ministère de l'Économie et des Finances

Le plan visualisé sur cet extrait est géré par le
centre des impôts foncier suivant :
BETHUNE
(Pôle de Topographie et de Gestion
Cadastrale) 85, rue Georges Guynemer 62407
62407 BETHUNE CEDEX
tél. 03 21 63 10 10 -fax 03 21 63 10 74
ptgc.620.bethune@dgifp.finances.gouv.fr

Cet extrait de plan vous est délivré par :

cadastre.gouv.fr

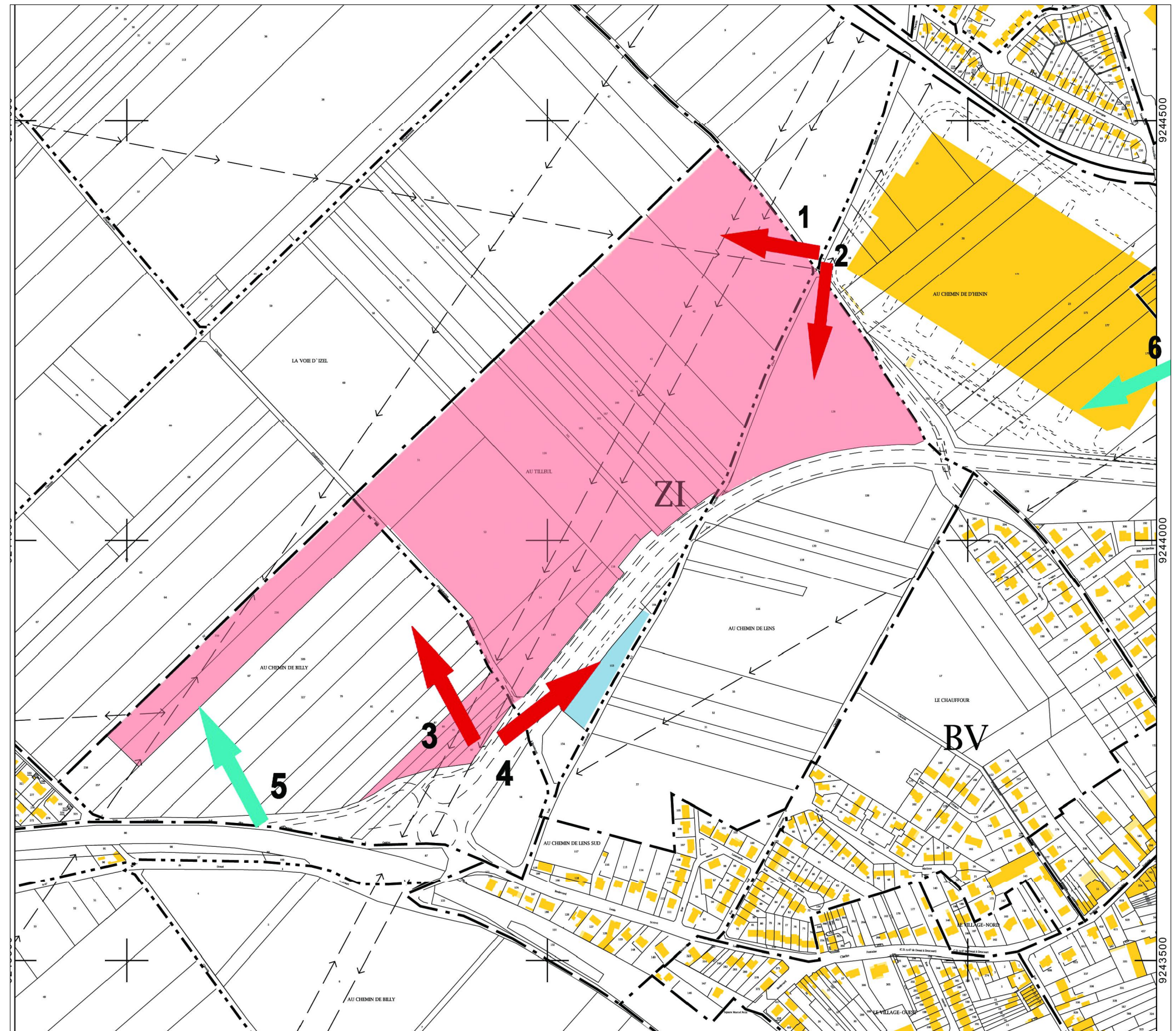

Maitre d'Ouvrage
GENERALI VIE
2, rue Pillet-Will
75009 Paris

Tel : 01.39.30.51.93

Maitre d'Oeuvre de Conception
MW ARCHITECTURE
19 bis avenue Leon Gambetta
92120 MONTRouGE
Tél : 01.46.94.80.60
E-mail : mw@mw-architecture.fr

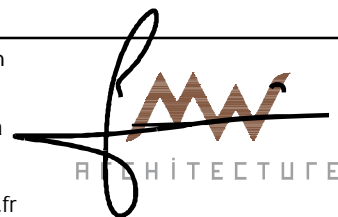

DOSSIER DE DEMANDE DE PERMIS DE CONSTRUIRE
RÉALISATION D'UN ENSEMBLE IMMOBILIER LOGISTIQUE
RD 40 - AU TILLEUL
COMMUNE D'HENIN-BEAUMONT - 62110

PLAN DE SITUATION DU TERRAIN
PLAN ISSU DU CADASTRE

DATE
05/04/2018
Echelle
1/5000

N° DE PIECE
PC1b